

|       |   |         |     |    |   |          |   |          |
|-------|---|---------|-----|----|---|----------|---|----------|
| BST-1 | 1 | IPE 200 |     |    |   |          |   |          |
|       | 2 | BL      | 150 | 60 | 5 | 170,2297 | 3 | 510,6891 |
| BST-2 | 1 | IPE 200 |     |    |   |          |   |          |
|       | 2 | BL      | 150 | 60 | 5 | 170,2297 | 3 | 510,6891 |
| BST-2 | 1 | IPE 200 |     |    |   |          |   |          |
|       | 2 | BL      | 150 | 60 | 5 | 170,2297 | 3 | 510,6891 |

**BST-4.2 WYKONAĆ JAKO LUSTRZANE  
ODBICIE**

**CAŁOŚCIOWE ZESTAWIENIE  
STALI PATRZ OPIS TECHNICZNY**

**STAL ST3S OCYNKOWANA OGNIOWO**

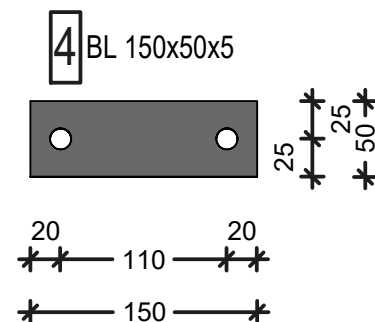
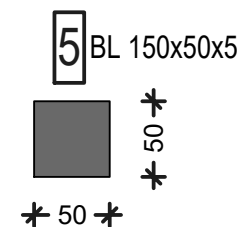
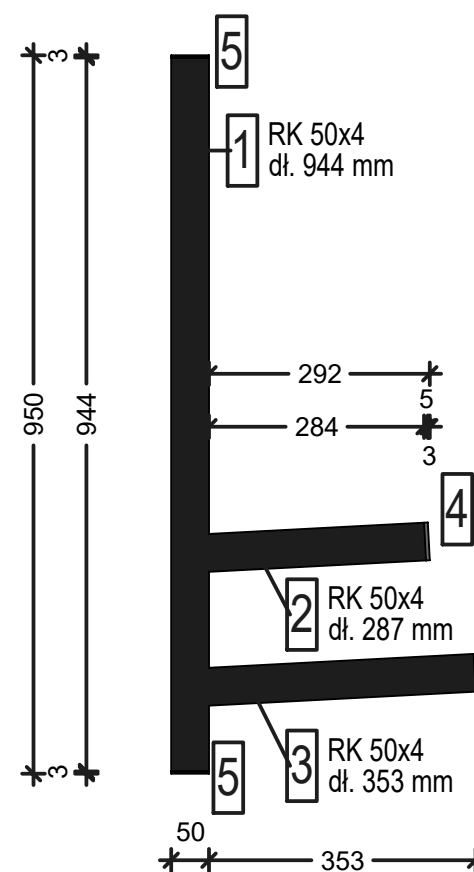
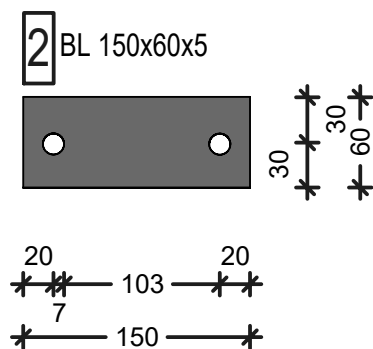

|          |   |         |     |    |   |       | SUM   |           |          |
|----------|---|---------|-----|----|---|-------|-------|-----------|----------|
|          |   |         |     |    |   |       | A     | WYKONAĆ x | SUMA     |
|          |   |         |     |    |   |       | POŚR  |           |          |
| WSPORNIK |   |         |     |    |   |       |       |           |          |
| WSP-1    | 1 | RK 50x4 |     |    |   |       |       |           |          |
|          | 2 | RK 50x4 |     |    |   |       |       |           |          |
|          | 3 | RK 50x4 |     |    |   |       |       |           |          |
|          | 4 | BL      | 150 | 50 | 5 | 4E-05 |       |           |          |
|          | 5 | BL      | 50  | 50 | 5 | 1E-05 | 9,396 | 6         | 56,37711 |

**UWAGI OGÓLNE:**

- Projekt budowlany do celu uzyskania pozwolenia na budowę.
- Prace budowlane prowadzić na podstawie dodatkowej dokumentacji odrębnego projektu technicznego.
- Wszystkie rysunki wzajemnie uzupełniają się i stanowią nierozdzielalną całość.
- Uzupełnienie części rysunkowej projektu stanowi część opisowa.
- Wszystkie rysunki sprawdzić z projektem architektury. W przypadku występujących różnic wstrzymać prace i poinformować Projektanta.
- Warstwy wykończenia i izolacji zgodnie z projektem architektury.
- Wszystkie wymiary sprawdzić w naturze.
- Wymiary na rysunkach pokazano w cm.

**UWAGI DOTYCZĄCE ELEMENTÓW ŻELBETOWYCH:**

- Beton C20/25 (B25)
- Stal AIIIIN-RB500W, A1-St3s.
- Otulina 3,0 cm
- Długość zbrojenia mierzono w osi pręta. Wymiary prętów giętych podano po obrysie zewnętrznym.

**UWAGI DOTYCZĄCE ELEMENTÓW DREWNIANYCH:**

- Drewno klasy C24.
- Elementy drewniane zewnętrzne impregnować ciśnieniowo. Drewno zabezpieczyć przeciogrzybicnie i przeciwogniowo.
- Do połączeń stosować klasyczne połączenia ciesielskie i łączniki metalowe. Zaleca się stosowanie ocynkowanych gwoździ karbowanych.

**UWAGI DOTYCZĄCE ELEMENTÓW STALOWCH:**

- Stal: St3S.
- Spoiny pachwinowe jednostronne a=0,7 tmin.
- Spoiny pachwinowe dwustronne a=0,5 tmin.
- Spoiny czołowe a=tmin.
- Elektrody: EB-146 PN 88/M-69433.
- Konstrukcja ocynkowana.
- Elementy stalowe oczyścić i zabezpieczyć środkiem antykorozyjnym.

**UWAGI DOTYCZĄCE FUNDAMENTOWANIA:**

- Fundamenty wykonywać na podkładzie z chudego betonu gr 10,0cm.

**STAL GŁÓWNA: St3S**

Investor: Gmina Chociwel  
ul. Armii Krajowej 52  
73-120 Chociwel

Jednostka Projektowa: **4** PROJEKT  
Biuro Projektów Art-Projekt Sp. z o.o.  
ul. Partyzantów 5; 73 - 110 Stargard  
tel. 91 577 62 97; www.art-projekt.com.pl

Temat: BUDOWA KONTENEROWEGO ZAPLECZA  
SZATNIOWEGO WRAZ Z ELEMENTAMI ZAGOSPODAROWANIA  
TERENU DLA STADIONU MIEJSKIEGO W CHOCIWLU - ETAP 2.

Adres: DZIAŁKA GEOD. NR 48, OBRĘB 1 MIASTA CHOCIWEL, GMINA CHOCIWEL

Objekt: ZADASZONA SCENA PLENEROWA Stadium: PROJEKT TECHNICZNY

Treść rysunku: Belki BST-(1-3); WSP-1; Branda: KONSTRUKCJA

Skala: 1:50 Data: 09.2022 Nr projektu:

Projektował: mgr inż. Paweł Zach Podpis: *[Podpis]*

Uprawnienia: Uprawnienia do projektowania w specjalności konstrukcyjnej bez ograniczeń, nr upr. LBS/0058/POK/07

Sprawdził: mgr inż. Rafał Jaworski Podpis: *[Podpis]*

Uprawnienia: Uprawnienia do projektowania w specjalności konstrukcyjnej bez ograniczeń, nr upr. ZAP/0260/PWBK/17

Opracował: Podpis:

Uwagi: Rysunek Nr: K-08.3

Niniejsza dokumentacja ani żadna jej część nie może być powielana ani rozpowszechniana za pomocą urządzeń elektronicznych, mechanicznych, kopiujących, nagrywających i innych bez pisemnej zgody właściciela praw autorskich: Biuro Projektów Art-Projekt Sp. z o.o.